

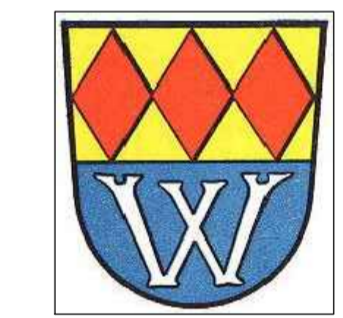

Bebauungsplan
mit integriertem Grünordnungsplan

"WEST - Wohn- und Gewerbegebiet"



Markt Wilhermsdorf

Landkreis Fürth

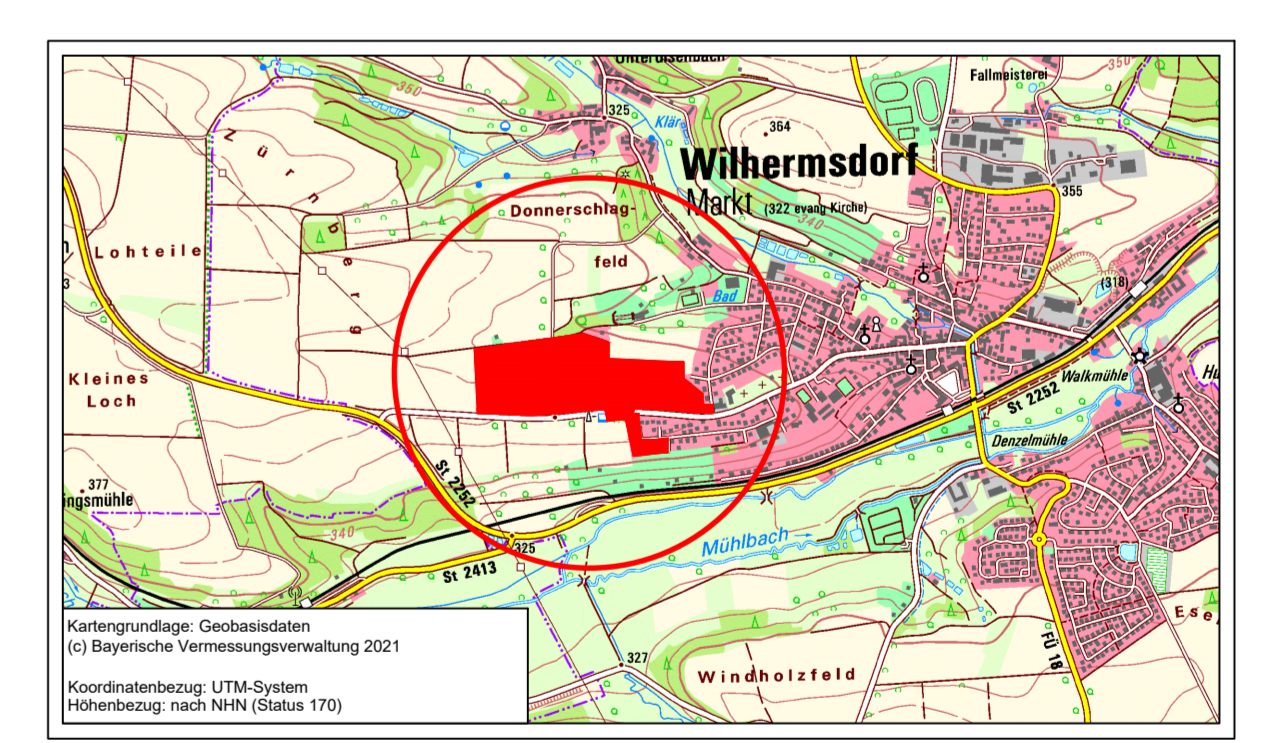

Lageplan M 1:25.000

Aufgestellt: 11.02.2022
zuletzt geändert am
21.09.2023

INGENIEURBÜRO
CHRISTOFORI UND PARTNER
Vermessung • Planung • Bauleitung
Gewerbestraße 9, 91560 Heilsbrunn
Tel. 09872 - 95 711 0 Fax 09872 - 95 711 85
info@christofori.de

Kartengrundlage (Flurkarte): Geobasisdaten
(c) Bayerische Vermessungsverwaltung 2020

Dipl. Ing. Jörg Bierwagen
Architekt und Stadtplaner